

Formation initiale Des lacunes en ODF et l'implantologie

L'ODF et l'implantologie sont les deux disciplines où les jeunes praticiens s'estiment le moins bien formés pendant leurs études universitaires.

L'Uniodf (Union nationale pour l'intérêt de l'orthopédie dento-faciale) a organisé en 2007 une enquête auprès de tous les chirurgiens-dentistes de moins de 30 ans inscrits au tableau de l'Ordre national afin de mettre en avant les éventuelles insuffisances de la formation initiale. Il a été demandé à ces jeunes praticiens de noter de 1 à 5, de notoirement insuffisant à très satisfaisant, l'enseignement reçu au cours de leurs 6 années d'étude. Vous trouverez ci-dessous les résultats par université d'origine et dans les principales disciplines enseignées.

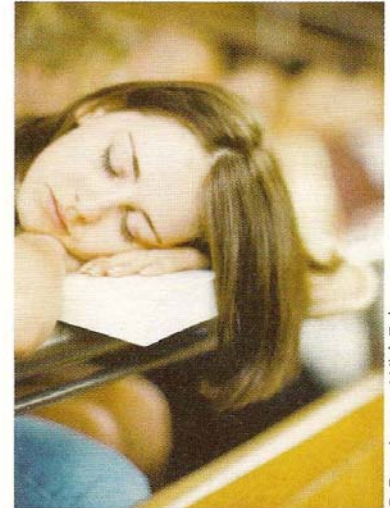

© Getty Images / Nick Daly

	MARSEILLE	RENNES	REIMS	TOULOUSE	BREST	BORDEAUX	LYON	PARIS	STRASBOURG	NANTES	CLERMONT-FERRAND	MONTPELLIER	NANCY	LILLE	NICE	Moyenne générale
OC	4,33	4,70	4,07	4,15	3,75	4,18	3,92	4,37	3,92	4,31	4,22	3,73	3,75	3,55	4,43	4,09
PROTHÈSE FIXE	4,33	2,82	3,75	3,85	3,50	3,93	3,73	3,54	2,92	2,85	3,44	3,45	2,94	3,35	3,14	3,44
PROTHÈSE ADJOINTE	4,33	3,00	3,41	3,30	3,75	3,61	3,81	3,43	3,83	2,31	3,39	3,18	3,44	3,40	2,57	3,38
ENDODONTIE	4,00	4,60	3,64	4,55	3,25	4,32	3,81	3,81	4,17	4,31	3,94	4,00	3,50	3,30	4,29	3,97
PÉDODONTIE	3,75	4,20	4,24	3,70	4,00	3,89	3,54	4,04	3,83	3,92	3,61	3,64	3,88	3,40	2,29	3,73
CHIRURGIE	3,33	3,70	2,90	3,28	3,25	3,36	3,42	3,52	2,67	3,38	2,33	3,00	2,88	2,55	2,71	3,09
PARODONTOLOGIE	3,50	3,64	2,86	3,23	3,75	2,21	3,04	3,00	2,67	3,54	1,94	2,82	3,25	1,95	1,57	2,86
IMPLANTOLOGIE	3,00	2,00	1,59	2,00	2,25	2,04	1,58	1,54	2,08	1,62	1,83	1,55	2,06	1,20	2,14	1,90
DIAGNOSTIC ODF	2,75	3,27	3,31	2,45	2,75	2,32	1,88	2,04	2,08	2,31	2,50	2,45	1,94	3,20	2,71	2,53
TRAITEMENT ODF	2,08	2,18	2,86	1,75	2,00	1,50	1,35	1,50	2,00	1,15	1,39	1,64	1,38	1,95	1,86	1,77
Moyenne générale	3,54	3,41	3,26	3,23	3,23	3,14	3,01	3,08	3,02	2,97	2,86	2,95	2,90	2,79	2,77	3,08

Parodontologie, implantologie, diagnostic et traitement ODF sont des disciplines où la note moyenne de 3 n'est pas obtenue, les connaissances concernant les traitements ODF étant de loin les plus faibles avec une note de 1,77/5. Par ailleurs, cette consultation nous apprend que seulement 16 % des praticiens interrogés s'estiment, à l'issue de leurs études, capables de traiter des « cas simples en ODF » alors que 76 % d'entre eux se disent intéressés par une formation de base en ODF. De belles lacunes à combler par les enseignants !